Limites de velocidade (Km/h)

Speed limits (Km/h)

Veículos *Vehicles*	Localidades *Localities*	Vias reservadas a automóveis e motociclos *Roads reserved for automobiles and motocycles*	Restantes vias *Remaining roads*
Ciclomotores *Mopeds*	40	-	45
Motociclos (+50cm3) *Motorcycles (+50 cm3)*	50	90	80
Automóveis ligeiros passageiros *Passenger vehicles*	50	100	80

Taxas de alcoolemia

Blood Alcohol Content

Taxa de álcool *Blood Alcohol rate*	Classificação *Classification*	Sanção *Legal sanction*
≥0,5 e <0,8	Contraordenação grave *Serious misdemenaour*	Coima €250 a €1250 + inibição de conduzir *Fine €250 up to €1250 + Driving disqualification*
≥0,8 e <1,2	Contraordenação muito grave *Very serious misdemenaour*	Coima €500 a €2500 + inibição de conduzir *Fine €500 up to €2500 + Driving disqualification*
≥1,2	Crime	Pena de prisão + inibição de conduzir *Imprisonment + Driving disqualification*

Em caso de emergência, ligue:

In case of emergency, call:

Uma iniciativa da: | *An initiative of the:*

Prevenção Rodoviária Açoreana

Azorean Road Traffic Safety Association

pra PREVENÇÃO RODOVIÁRIA AÇOREANA

Parceiro | *Partner*

GOVERNO DOS AÇORES

BEM-VINDO AOS AÇORES

WELCOME TO THE AZORES

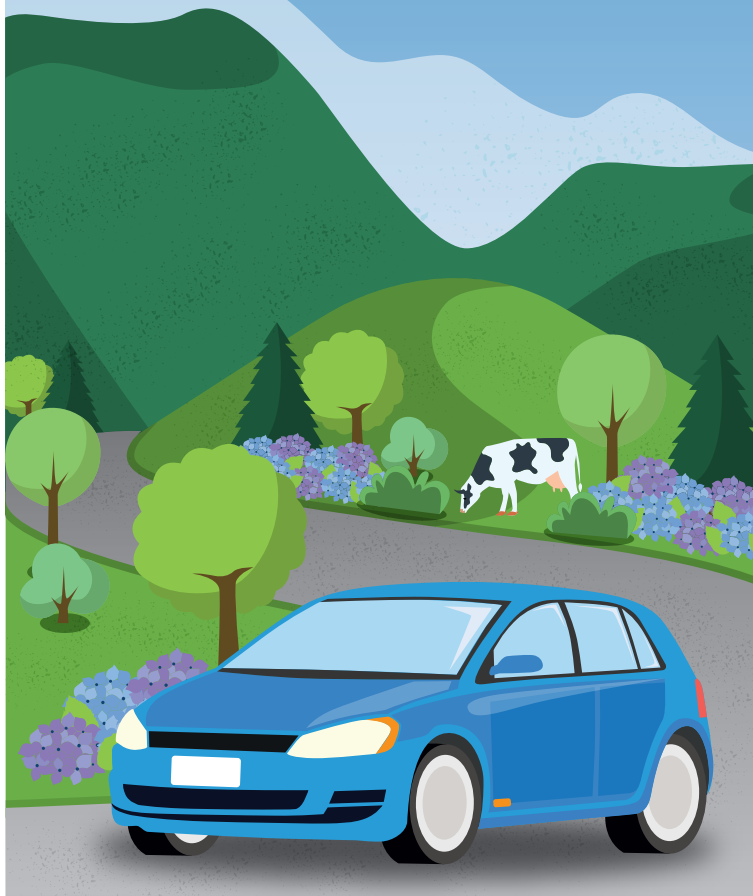

Circule em segurança

Drive safely

Sinalização | *Traffic lights*

- Atenção à luz vermelha | *Pay attention to the red light*

- Pare obrigatoriamente qualquer que seja a direção que pretenda tomar | *Stop whatever direction you wish to take*

- Nunca pise ou transponha as linhas contínuas | *Never step on or cross the continuous lines*

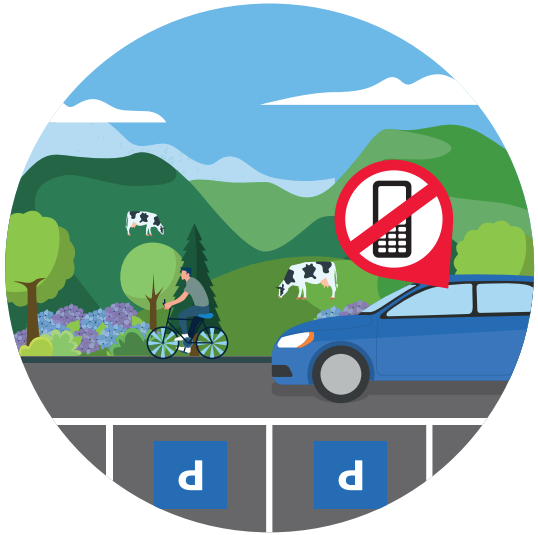

- Aprecie as nossas paisagens. Pare/estacione em locais apropriados e autorizados | *Enjoy our landscapes. Stop / park at appropriate and authorized locations*

- Ao circular, tenha em atenção as condições atmosféricas e os animais que poderão surgir na estrada. Reduza especialmente a velocidade | *While driving, mind the weather conditions and animals that may appear on the road. Reduce speed as a precaution*

- De bicicleta circule na via pública respeitando as regras de trânsito. Nos passeios só podem circular crianças até aos 10 anos | *Respect traffic rules while cycling on public roads. Only children up to 10 years old may cycle on the sidewalks*

- É proibido utilizar o telemóvel enquanto conduz. Se necessitar de falar ao telemóvel utilize o Bluetooth ou o sistema de alta voz | *It is illegal to use cell phones while driving. If you need to talk on your cell phone use Bluetooth or the hands-free mode*

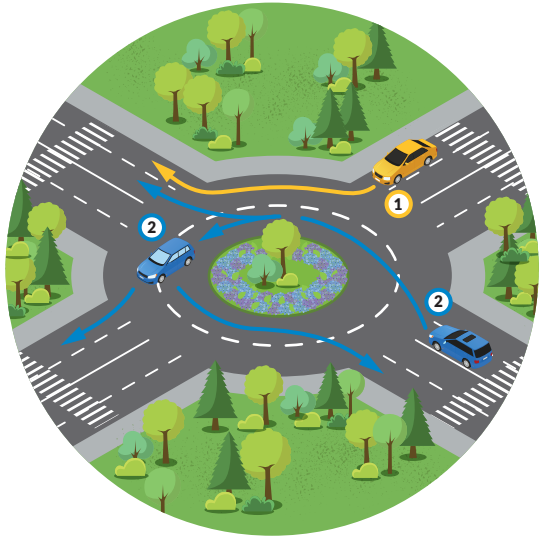

Circulação em rotundas

Circulation at roundabouts

- Ceda passagem a todos os condutores que se encontram na rotunda | *Give way to all drivers at the roundabout*

- Se utilizar a 1ª saída ocupe a via da direita | *If using the 1st exit, take the right lane*

- Se utilizar as outras saídas ocupe a via central ou da esquerda e aproxime-se para a via mais à direita quando sair | *If using the other exits, take the central or left lane and approach to the far right when you exit*

Exceção: Veículos de tração animal, bicicletas e pesados podem circular sempre pela via da direita | *Exception: Animal-drawn vehicles, bicycles and trucks can always drive on the right lane*

- Lembre-se sempre de ligar os piscas para assinalar a intenção de sair | *Always remember to turn on the turn-signals to signal your intention to exit*